



PolyWatch YH-600

Sistema Portátil para Diagnóstico de Distúrbios do Sono e Avaliação/Proteção do Sono

Projetado para uso no pulso, o equipamento permite avaliar distúrbios do sono em domicílio. O software diagnóstico abrangente proporciona teste humanizado e diagnóstico acurado.



PolyWatch YH-600

Sistema Portátil para Diagnóstico de Distúrbios do Sono e Avaliação/Proteção do Sono

Facilidade de aplicação

Aplicado ao pulso, o equipamento e suas conexões adequadas proporcionam utilização bastante amigável. A tela OLED colorida mostra ondas em tempo real permitindo uma boa análise. O equipamento facilita aplicar os testes de sono a domicílio com máxima comodidade.

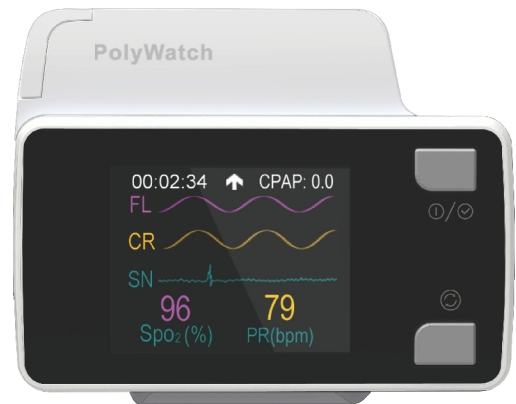

Precisão

O algoritmo permite diferenciar entre OSA e CSA. O relatório diagnóstico acurado fornece detalhes da qualidade do sono, proporcionando o melhor cuidado domiciliar.

Modelo do Produto	SpO ₂	Frequência do Pulso	Morfologia das ondas do Fluxo Aéreo	Ronco	Movimentos do Pulso	Pressão do CPAP	Posição Corporal	Esforço torácico / abdominal
YH-600A Pro	✓	✓	✓	✓	✓	✓		
YH-600B Pro	✓	✓	✓	✓	✓	✓	✓	✓

Software poderoso e relatório conciso



Hipnograma

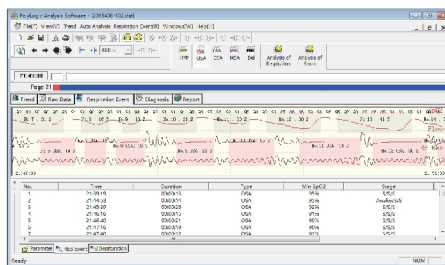

Eventos

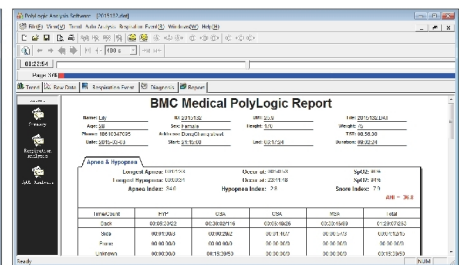

Resultados diagnósticos

NEUROTEC®- Pesquisa e Desenvolvimento em Biomedicina

Rua Cordilheira dos Andes, 200 - Distrito Industrial - Itajubá - MG
 CEP: 37504-109 - Fone/Fax: +55 (35) 3623-2500 - neurotec@neurotec.com.br